



การไฟฟ้าส่วนภูมิภาค  
PROVINCIAL ELECTRICITY AUTHORITY

เลขที่ ก.ส.กพส.(ปบ) ๑๒๕๖๖ / ๑๕๖๖  
ชื่อผู้รับ นายพัทธนันท์ พิชิตสุวรรณชล  
ชื่อผู้ส่ง นางบุปผา แสนผ่อง

Switching Deadline

20 ธ.ค. 66

วันที่ ๒๘ พฤศจิกายน ๒๕๖๖  
ตำแหน่ง อ.ก.บ.บ.(ก.๓)  
ตำแหน่ง ชจก.(บ) รักษาการแทน ผจก.กฟอ.กำแพงแสน

ด้วยการไฟฟ้า อ.กำแพงแสน จะขอตัดไฟเพื่อปฏิบัติงาน ปรับปรุงระบบจำหน่าย พิดเดอร์ ๔ สถานีไฟฟ้า หมู่ ๒ ตามแผนผัง  
สังเขปแนบ จำนวน ๑ แผ่น ดังนี้

| ที่ | พิดเดอร์ | วัน/เดือน/ปี | ตั้งแต่เวลา | ถึงเวลา  | ลักษณะงานที่ปฏิบัติ/บริเวณ  | จาก                      | ถึง                       | ผู้ควบคุมงาน   |
|-----|----------|--------------|-------------|----------|---|--------------------------|---------------------------|--|
| ๑   | TMU04    | 24 ธ.ค. 66   | 08.30 น.    | 16.30 น. | รื้อถอนสาย 50 ACSA และ<br>พาดสาย SAC 185 ต.มม<br>ระยะทาง 1.9 วงจร-กม. | DIS ชั่วคราว<br>สะพานคู่ | DIS ชั่วคราว<br>ไร่แดงทอง | นายขวัญเมือง<br>ศรีจันทร์อินทร์<br>พงษ.7 ผกย.<br>กรย.ก3. |
| ๒   |          |              |             |          |   |                          |                           |  |
| ๓   |          |              |             |          |   |                          |                           |  |

พื้นที่ที่มีผู้ใช้ไฟได้รับผลกระทบ(ไฟดับ) ๑.หนองกระทุ่ม ๑.ทุ่งลูกนก

ผู้ประสานงานการดับไฟ ชื่อ นายศักดิ์รินทร์ จิตติชานนท์ ตำแหน่ง ช.ม.ป.บ. โทร. ๐๘๑-๙๕๒๘๘๘๖

พื้นที่ ที่ขอตัดไฟปฏิบัติงานมีสายเคเบิลใยแก้วนำแสงของ กฟผ. (หากมีโอกาสชำรุด ผศ.สรส.(ก.๓) จะไปตรวจสอบก่อนปฏิบัติงาน

๑.  มีสายเคเบิลใยแก้วนำแสง ๑.๑  มีโอกาสชำรุด ๑.๒  ไม่มีโอกาสชำรุด  
๒.  ไม่มีสายเคเบิลใยแก้วนำแสง

*Ok*  
(นางบุปผา แสนผ่อง)  
(ชจก.(บ) รักษาการแทน)  
ตำแหน่ง ผจก.กฟอ.กำแพงแสน

สำหรับแผนกควบคุมการจ่ายไฟ (ผคฟ.)

เรียน อ.ก.บ.บ.(ก.๓)

๒๘ พ.ย. ๒๕๖๖

ผคฟ. พิจารณาแล้วเห็นควร

อนุมัติให้ตัดไฟตามคำขอข้อ 1 พิดเดอร์ TMU4 จาก DIS ต.สะพานคู่ ถึง DIS ไร่แดงทอง  
ในวันที่ 24 ธ.ค. 66 ตั้งแต่เวลา 08.30 น. ถึง 16.30 น. ตามใบสั่งทำสวิตซ์เลขที่ 1762/66

อนุมัติให้ตัดไฟตามคำขอข้อ พิดเดอร์ จาก ถึง  
ในวันที่ ตั้งแต่เวลา น. ถึง น. ตามใบสั่งทำสวิตซ์เลขที่

พนักงานศูนย์ฯ นาย นางสาวจิตตา พงษ์ศิริ ประสานงานการขอตัดไฟกับ สำนักงาน จิตตารัตนพงศ์

*Jitjira*  
(นางสาวจิตตา พงษ์ศิริ)  
จ.ก.ร. แทน ผ.ค.ฟ.

สำหรับผู้อนุมัติ

ที่ ก.๓ ก.บ.บ.(ค.ฟ.)

เรียน ผจก. กฟอ. จ.ส.

อ.ก.บ.บ.(ก.๓), อ.ก.ว.ว.(ก.๓)

อนุมัติ และแจ้ง จ.บ. เพื่อตรวจสอบความปลอดภัย  
พร้อมทั้งส่งข้อมูลแจ้งแผนดับไฟลงใน www.pea.co.th



ขั้นตอนการสวิตซ์ชิ่ง ..... แผ่น  
แผนผังแนบ ..... 1 ..... แผ่น

ผจก. (สถานี) -

เพื่อทราบ และจัดพนักงานเข้าปฏิบัติงานร่วมกับศูนย์ฯ นครปฐม  
ตั้งแต่วันที่ ..... น. เป็นต้นไป จนกว่างานจะแล้วเสร็จ

(นายเลอพงศ์ แก่นจันทร์)  
ร.ก.บ.บ.(ก3) ปฏิบัติงานแทน อ.ก.บ.บ.(ก3)

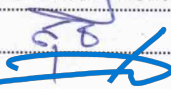
## ใบสั่งทำสวิตชิง

|                        |   |          |                     |          |                   |           |
|------------------------|---|----------|---------------------|----------|-------------------|-----------|
| 1. สถานที่ทำงาน        | หลังวัดหนองกระทุ่ม (TMU04)  |          |                     |          |                   |           |
| 2. กำหนดวันที่ทำงาน    | 24 ธ.ค. 66  | เวลา     | 08.30 น.            | ถึง เวลา | 16.30             | น.        |
| 3. ผู้ขอทำงาน          | กฟอ.กพส.  | งานที่ทำ | ปรับปรุงระบบจำหน่าย |          | ตามใบขอปฏิบัติงาน | 1762/2566 |
| 4. เตรียมการสวิตชิงโดย | นางสาวพิชยา พงษ์ศิริ  |          |                     | วันที่   | 11 ธันวาคม 2566   |           |
| 5. ตรวจสอบสวิตชิงโดย   |    |          |                     | วันที่   | 11 ธันวาคม 2566   |           |
| 6. อนุมัติสวิตชิงโดย   |    |          |                     | วันที่   | 11 ธันวาคม 2566   |           |
| 7. สั่งทำสวิตชิงโดย    | 1. นายจิรวัดน์, นายพิชชา, นายวีรวัชร, นายอมร (กะ1 00.00 น. - 08.00 น.)<br>2. นายศุภสวัสดิ์, นายอนุสรณ์, นายธนิต, นายวรรณพงษ์, นายมโนช (กะ2 08.00 น. - 16.00 น.)<br>3. นายพีรภัทร, นายขุนทอง, นายศักดิ์สิทธิ์, นายพนิต (กะ3 16.00 น. - 24.00 น.) |          |                     |          |                   |           |

| ที่                        | รหัสอุปกรณ์  | สภาพอุปกรณ์<br>ปกติก่อน<br>ดำเนินการ | ดำเนินการ            | เวลา | ผู้ดำเนินการ | ผู้สั่งการ | หมายเหตุ           |
|----------------------------|--|--------------------------------------|----------------------|------|--------------|------------|--------------------|
| 1                          | ให้ตรวจสอบอุปกรณ์ตัดตอนก่อนทำการสวิตชิง  |                                      |                      |      |              |            |                    |
| 2                          | TMU05R-01  | Normal                               | Nonreclosing, ALT    |      | กพส.         |            | R หนองกระทุ่ม      |
| 3                          | TMU05R-02  | Normal                               | Nonreclosing, ALT    |      | กพส.         |            | R หนองจิก          |
| 4                          | ย้ายโหลด TMU04 บางส่วนไปจ่ายจาก TMU04 ผ่าน Recloser หนองจิก รหัส TMU05R-02             |                                      |                      |      |              |            |                    |
| 5                          | TMU04S-15  | ปลด                                  | สับ                  |      | กพส.         |            | DIS บ้านทุ่งกระถิน |
| 6                          | DIS ชค. TMU04  | สับ                                  | ปลด(ใช้โหลดบัสเตอร์) |      | กพส.         |            | DIS ไร่แดงทอง      |
| 7                          | เมื่อพร้อมดับไฟ เวลา 08.30 น.  |                                      |                      |      |              |            |                    |
| 8                          | DIS ชค. TMU04  | สับ                                  | ปลด(ใช้โหลดบัสเตอร์) |      | กพส.         |            | DIS สะพานคู่       |
| 9                          | แจ้งพื้นที่ดับไฟให้ กฟอ.กพส. รับทราบ   |                                      |                      |      |              |            |                    |
| 10                         | แจ้ง กฟอ.กพส. ทำการทดสอบไฟบริเวณที่ปฏิบัติงาน  |                                      |                      |      |              |            |                    |
| 11                         | แจ้ง กฟอ.กพส. ช็อตกราวด์จุด G1,G2  |                                      |                      |      |              |            |                    |
| 12                         | แจ้ง กฟอ.กพส. ลงข้อมูล Wesafe แล้วให้ปฏิบัติงานได้                                     |                                      |                      |      |              |            |                    |
| 13                         | TMU05R-01  | Nonreclosing, ALT                    | Normal               |      | กพส.         |            | R หนองกระทุ่ม      |
| 14                         | TMU05R-02  | Nonreclosing, ALT                    | Normal, ALT          |      | กพส.         |            | R หนองจิก          |
| สิ้นสุด Switching ช่วงเช้า |  |                                      |                      |      |              |            |                    |
| 15                         | เมื่อ กฟอ.กพส. แจ้งปฏิบัติงานแล้วเสร็จ ยืนยันข้อมูลใน WE SAFE เรียบร้อย พร้อมจ่ายไฟคืน |                                      |                      |      |              |            |                    |
| 16                         | แจ้ง กฟอ.กพส. ปลดช็อตกราวด์จุด G1,G2   |                                      |                      |      |              |            |                    |
| 17                         | TMU05R-01  | Normal                               | Nonreclosing, ALT    |      | กพส.         |            | R หนองกระทุ่ม      |
| 18                         | TMU05R-02  | Normal, ALT                          | Nonreclosing, ALT    |      | กพส.         |            | R หนองจิก          |
| 19                         | DIS ชค. TMU04  | ปลด                                  | สับ                  |      | กพส.         |            | DIS สะพานคู่       |
| 20                         | ย้ายโหลด TMU04 บางส่วนกลับจาก TMU04 ผ่าน Recloser หนองจิก รหัส TMU05R-02               |                                      |                      |      |              |            |                    |
| 21                         | DIS ชค. TMU04  | ปลด                                  | สับ                  |      | กพส.         |            | DIS ไร่แดงทอง      |
| 22                         | TMU04S-15  | สับ                                  | ปลด(ใช้โหลดบัสเตอร์) |      | กพส.         |            | DIS บ้านทุ่งกระถิน |
| 23                         | TMU05R-01  | Nonreclosing, ALT                    | Normal               |      | กพส.         |            | R หนองกระทุ่ม      |
| 24                         | TMU05R-02  | Nonreclosing, ALT                    | Normal               |      | กพส.         |            | R หนองจิก          |
| สิ้นสุด Switching ทั้งหมด  |  |                                      |                      |      |              |            |                    |

# สถานการณ์จ่ายไฟตอนปฏิบัติงาน

KSA 06  
KSA 08

24 ธันวาคม 2566

จุดปฏิบัติงาน  
พื้นที่ดับไฟ  
จุด Shot Ground

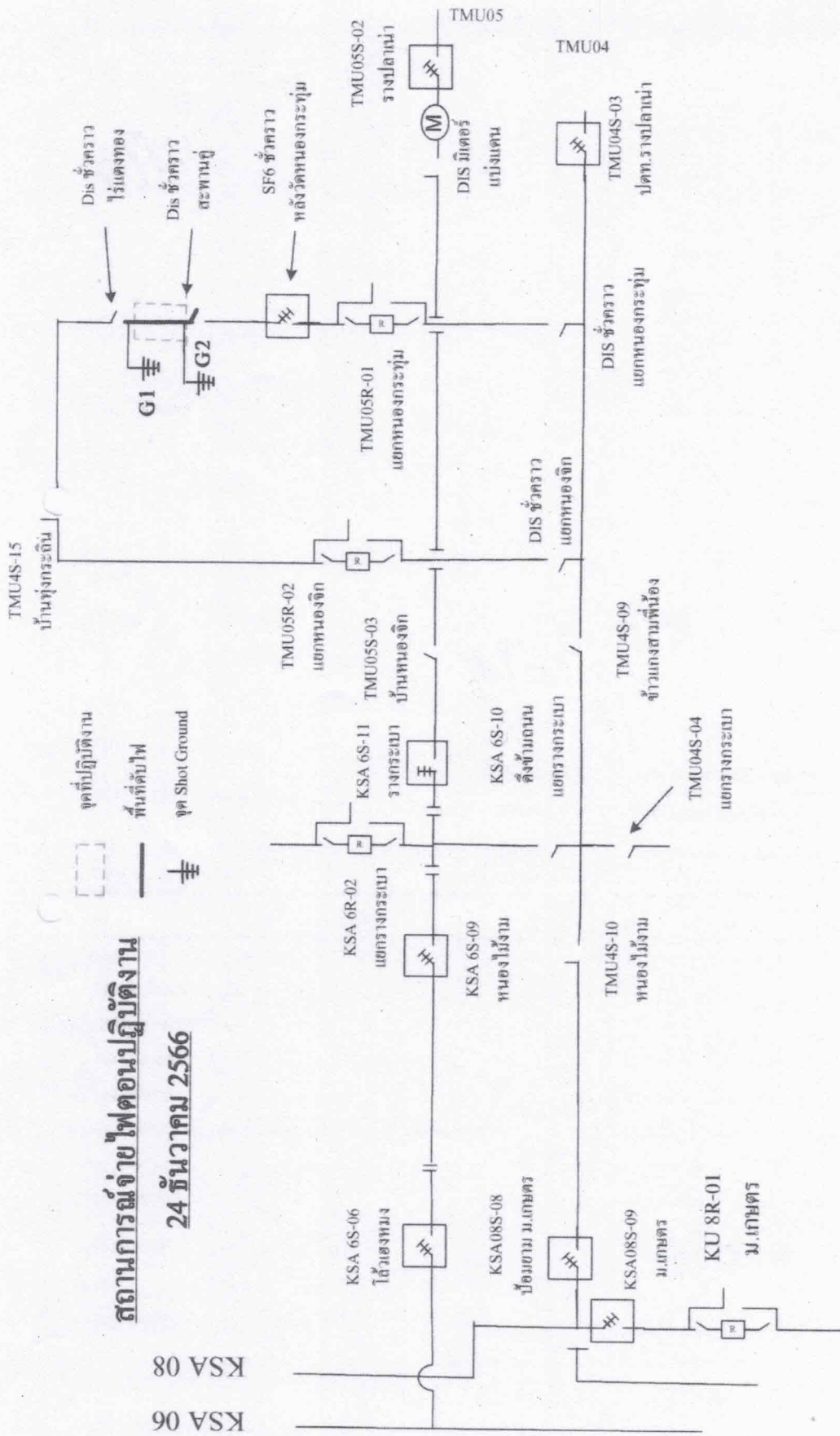

ไปกำแพงแสน

ไปพนมทวน